

Bestandesvergleich EinwohnerInnen

Einwohnerkontrolle Oberberg

| EinwohnerInnen nach Nationen | <i>Stand per</i> | | <i>Stand per</i> | | <i>Saldo</i> |
|---|-------------------|----------------|-------------------|----------------|--------------|
| | 01.01.2016 | | 31.12.2016 | | |
| Deutschland | 47 | 5.33% | 45 | 5.06% | -2 |
| Niederlande | 9 | 1.02% | 10 | 1.12% | 1 |
| Spanien | 6 | 0.68% | 6 | 0.67% | 0 |
| Türkei | 3 | 0.34% | 6 | 0.67% | 3 |
| Sri Lanka | 5 | 0.57% | 5 | 0.56% | 0 |
| Tschechische Republik | 5 | 0.57% | 5 | 0.56% | 0 |
| Vereinigtes Königreich | 4 | 0.45% | 4 | 0.45% | 0 |
| Frankreich | 3 | 0.34% | 3 | 0.34% | 0 |
| Syrien | 1 | 0.11% | 3 | 0.34% | 2 |
| Andere Nationen | 14 | 1.59% | 12 | 1.35% | -2 |
| AusländerInnen | 97 | 11.01% | 99 | 11.14% | 2 |
| SchweizerInnen | 784 | 88.99% | 790 | 88.86% | 6 |
| Total EinwohnerInnen | 881 | 100.00% | 889 | 100.00% | 8 |
| EinwohnerInnen nach Geschlecht | 881 | | 889 | | 8 |
| männlich | 479 | 54.37% | 478 | 53.77% | -1 |
| weiblich | 402 | 45.63% | 411 | 46.23% | 9 |
| männlich Schweizer | 416 | 53.06% | 419 | 53.04% | 3 |
| weiblich Schweizerinnen | 368 | 46.94% | 371 | 46.96% | 3 |
| männliche Ausländer | 63 | 64.95% | 59 | 59.60% | -4 |
| weibliche Ausländerinnen | 34 | 35.05% | 40 | 40.40% | 6 |
| Haushaltungen | 424 | | 437 | | 13 |
| EinwohnerInnen nach Konfessionen | 881 | | 889 | | 8 |
| unbekannt | 197 | 22.36% | 202 | 22.72% | 5 |
| römisch-katholisch | 581 | 65.95% | 590 | 66.37% | 9 |
| evangelisch reformiert | 103 | 11.69% | 97 | 10.91% | -6 |
| Andere Konfessionen | 0 | 0.00% | 0 | 0.00% | 0 |
| Ohne Angabe | 0 | 0.00% | 0 | 0.00% | 0 |
| EinwohnerInnen nach Zivilständen | 881 | | 889 | | 8 |
| ledig | 297 | 33.71% | 303 | 34.08% | 6 |
| verheiratet | 433 | 49.15% | 439 | 49.38% | 6 |
| verwitwet | 52 | 5.90% | 54 | 6.07% | 2 |
| geschieden | 99 | 11.24% | 93 | 10.46% | -6 |
| unverheiratet | 0 | 0.00% | 0 | 0.00% | 0 |
| in eingetragener Partnerschaft | 0 | 0.00% | 0 | 0.00% | 0 |
| aufgelöste Partnerschaft | 0 | 0.00% | 0 | 0.00% | 0 |
| Unbekannt | 0 | | 0 | | |
| EinwohnerInnen mit Niederlassung | 881 | | 889 | | 8 |
| Niederlassung CH | 446 | 50.62% | 451 | 50.73% | 5 |
| Ortsbürger | 338 | 38.37% | 339 | 38.13% | 1 |
| Aufenthalt B | 38 | 4.31% | 32 | 3.60% | -6 |
| Niederlassung C | 51 | 5.79% | 54 | 6.07% | 3 |
| Vorläufig aufgenommen | 6 | 0.68% | 5 | 0.56% | -1 |
| Asylsuchend | 0 | 0.00% | 6 | 0.67% | 6 |
| Grenzgänger >= 12 Monate | 2 | 0.23% | 2 | 0.22% | 0 |

| | | | | | |
|--|---|---------|---|--------|----|
| SchweizerInnen ohne Niederlassung | 7 | | 4 | | -3 |
| Wochenaufenthalter | 7 | 100.00% | 3 | 75.00% | -4 |
| Subjekt | 0 | 0.00% | 1 | 25.00% | 1 |

| | | | | | |
|--|----|--------|----|--------|----|
| AusländerInnen ohne Niederlassung | 12 | | 13 | | 1 |
| Kurzaufenthalt L > 4 bis < 12 Monate | 9 | 75.00% | 10 | 76.92% | 1 |
| Nicht zugeteilt | 0 | 0.00% | 1 | 7.69% | 1 |
| Subjekt | 3 | 25.00% | 2 | 15.38% | -1 |

Bewegungen nach Ereignissen mit Niederlassung

| | Schweizer | | | Ausländer | | | Total |
|--------|------------------|--------|----------|------------------|--------|-------------|--------------|
| | Zugang | Abgang | Total CH | Zugang | Abgang | Total Ausl. | |
| Geburt | 8 | 0 | 792 | 0 | 0 | 99 | 891 |
| Tod | 0 | 10 | 782 | 0 | 1 | 98 | 880 |
| Wegzug | 0 | 28 | 754 | 0 | 12 | 86 | 840 |
| Zuzug | 36 | 0 | 790 | 13 | 0 | 99 | 889 |

Bewegungen nach Ereignissen ohne Niederlassung

| | Schweizer | | | Ausländer | | | Total |
|--------|------------------|--------|----------|------------------|--------|-------------|--------------|
| | Zugang | Abgang | Total CH | Zugang | Abgang | Total Ausl. | |
| Wegzug | 0 | 4 | 4 | 0 | 10 | -1 | 3 |
| Zuzug | 0 | 0 | 4 | 14 | 0 | 13 | 17 |

Bewegungen nach Monaten mit Niederlassung

| | Schweizer | | | Ausländer | | | Total |
|---------|------------------|--------|----------|------------------|--------|-------------|--------------|
| | Zugang | Abgang | Total CH | Zugang | Abgang | Total Ausl. | |
| Januar | 0 | 1 | 783 | 1 | 3 | 97 | 880 |
| Februar | 5 | 4 | 784 | 1 | 1 | 97 | 881 |

| | | | | | | | |
|-----------|---|---|-----|---|---|----|------------|
| März | 2 | 2 | 784 | 0 | 0 | 97 | 881 |
| April | 5 | 3 | 786 | 2 | 1 | 98 | 884 |
| Mai | 2 | 4 | 784 | 0 | 2 | 96 | 880 |
| Juni | 4 | 6 | 782 | 0 | 0 | 96 | 878 |
| Juli | 5 | 8 | 779 | 1 | 0 | 97 | 876 |
| August | 3 | 1 | 781 | 0 | 1 | 96 | 877 |
| September | 7 | 1 | 787 | 1 | 3 | 94 | 881 |
| Oktober | 0 | 0 | 787 | 6 | 2 | 98 | 885 |
| November | 3 | 7 | 783 | 0 | 0 | 98 | 881 |
| Dezember | 8 | 1 | 790 | 1 | 0 | 99 | 889 |

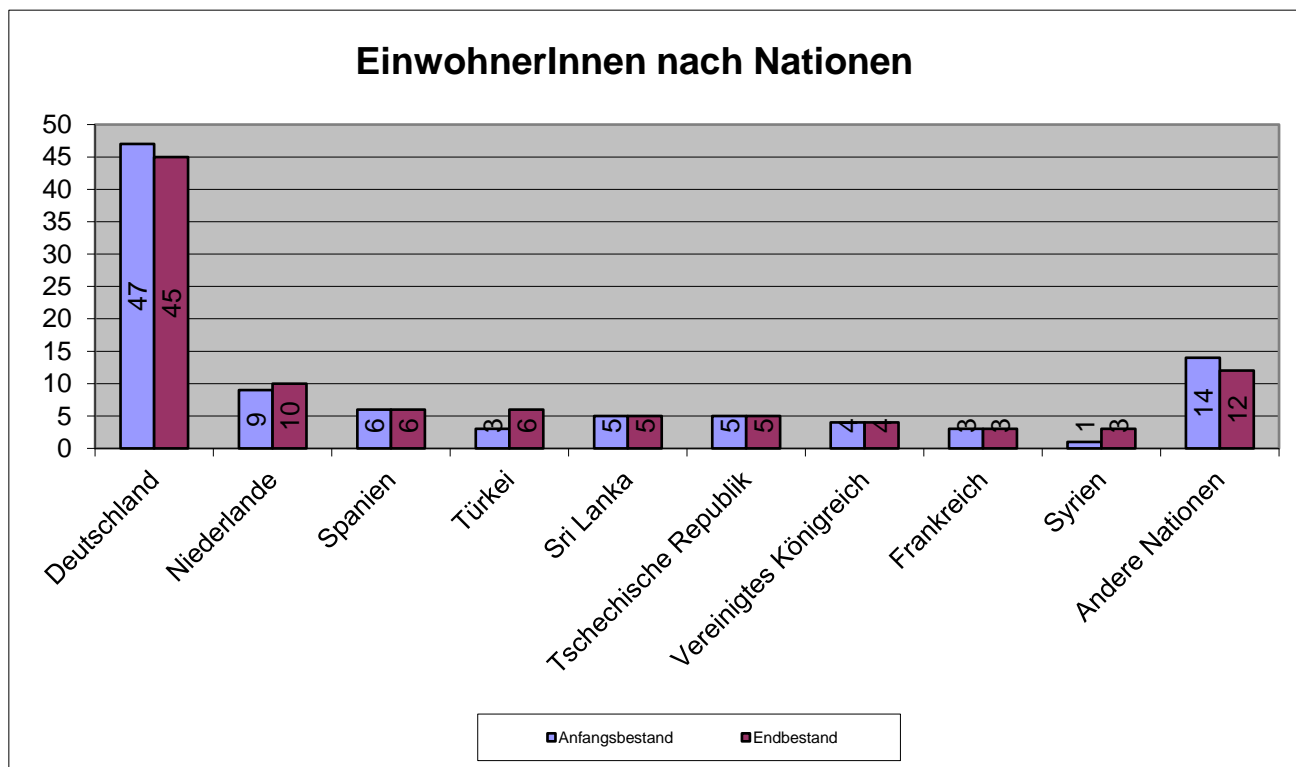

EinwohnerInnen nach Geschlecht

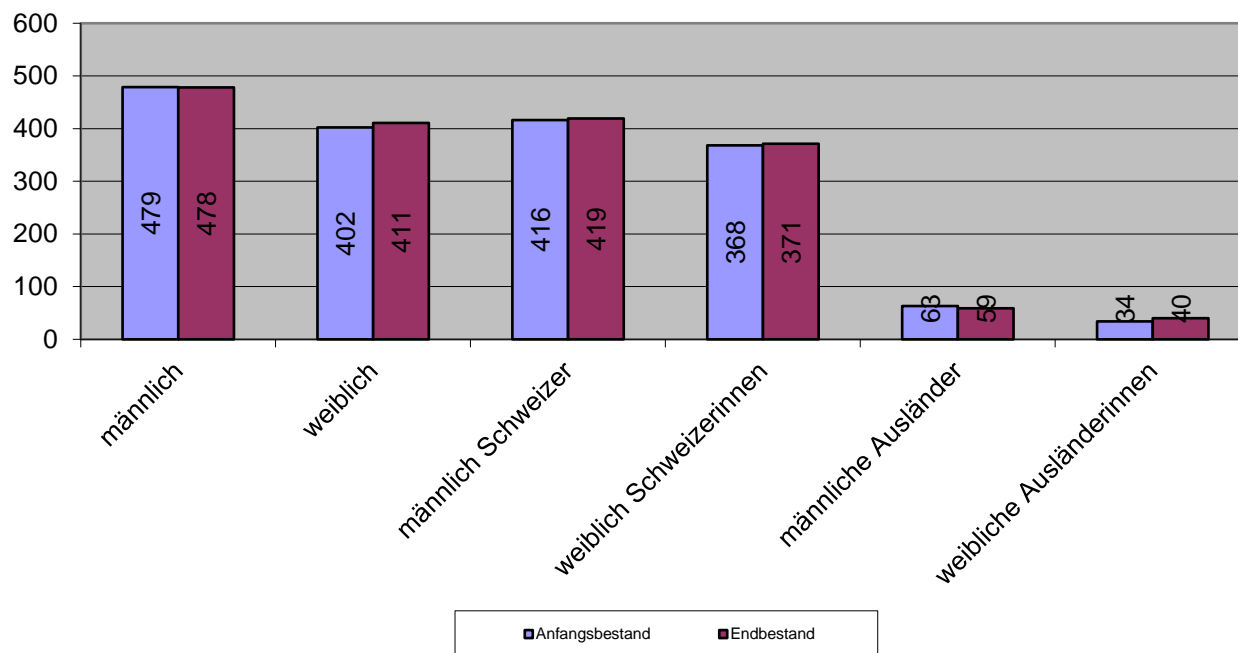

EinwohnerInnen nach Konfession

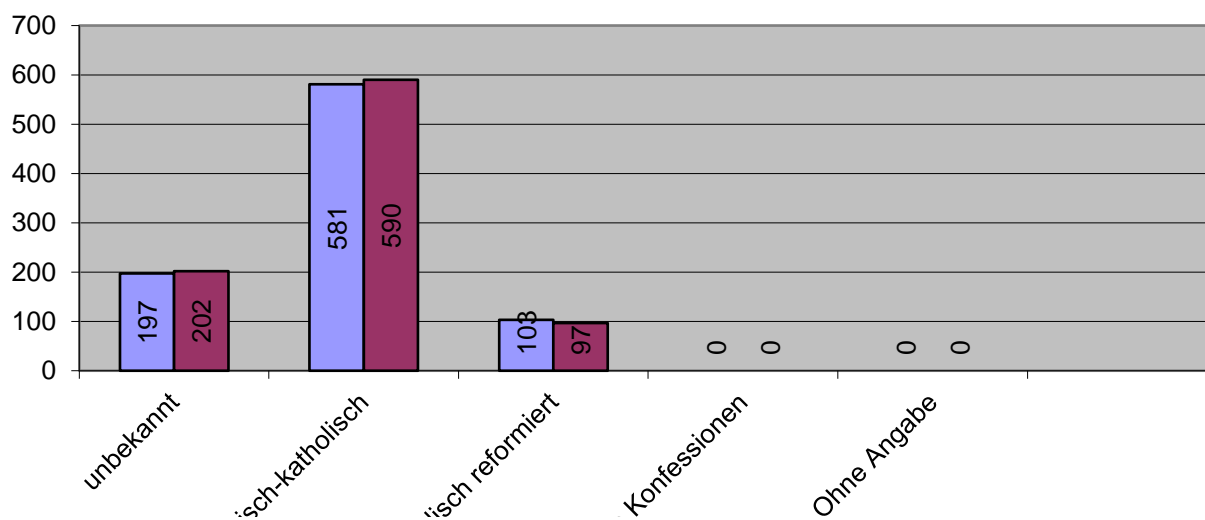

römisch

evangelisch

Andere

■ Anfangsbestand ■ Endbestand

EinwohnerInnen nach Zivilständen

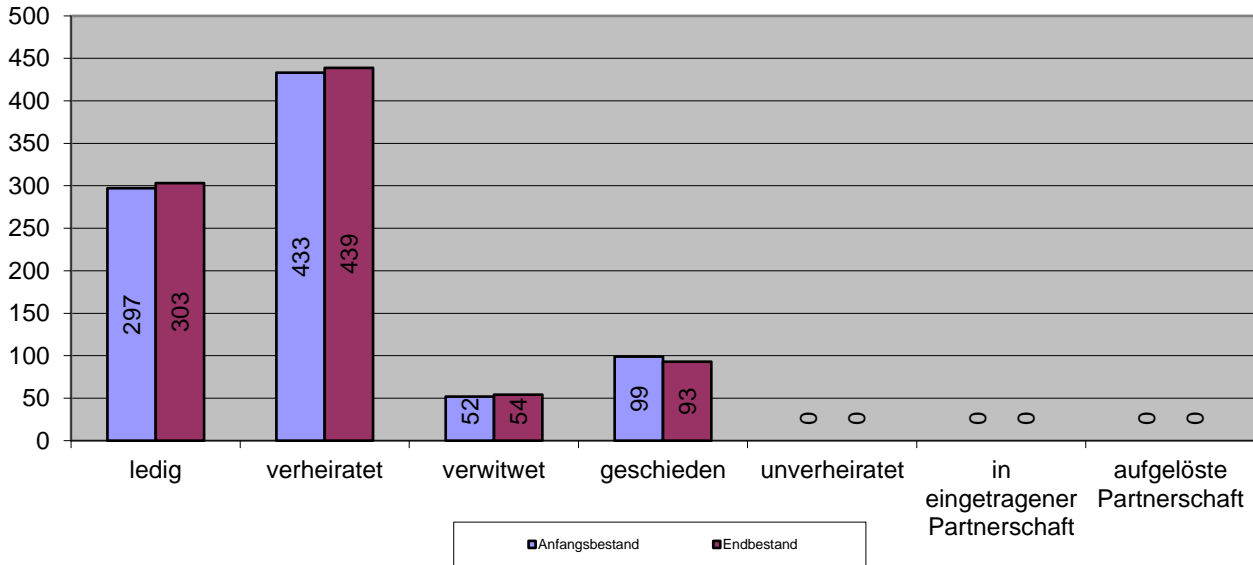

EinwohnerInnen mit Wohnsitz

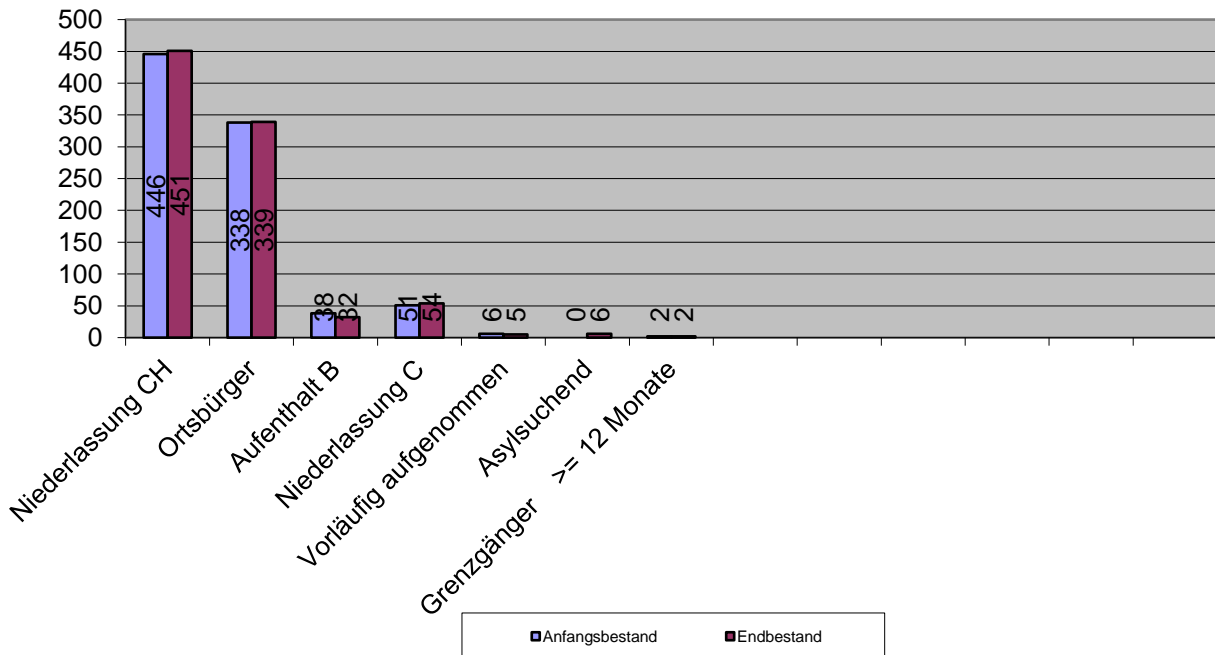

EinwohnerInnen ohne Wohnsitz

